

# TEGNFORKLARING

PBL. § 12 - REGULERINGSFORMÅL

## BEBYGGELSE OG ANLEGG (PBL § 12-5, nr.1)

- ST - Stall
- G - Garasje/carport (mellomlagring hestemøkk)
- LH - Luftegård hest

## SAMFERDSELSANLEGG OG TEKNISK INFRASTRUKTUR (PBL § 12-5, nr.2)

- FA - Kjøreveg (offentlig)
- AT - Atkomst luftegård
- Annen veggrunn - tekniske anlegg
- Annen veggrunn - grøntareal
- P - Parkering/manøvreringsareal
- L - Ledning i grunnen

## GRØNNSTRUKTUR (PBL § 12-5, nr.3)

- T - Turveg
- FRI - Friområde

## LINJE- OG PUNKTSYMBOLER

- Planens begrensning
- Formålsgrense
- Regulert senterlinje
- Regulert kant kjørebane
- Regulert parkeringsfelt
- Målelinje/Avstandslinje

## BAKGRUNNSKART

- Høydekurve 1 m
- Elv/bekk
- Eiendomsgrense
- Traktorveg/Kjerreveg midt
- Sti

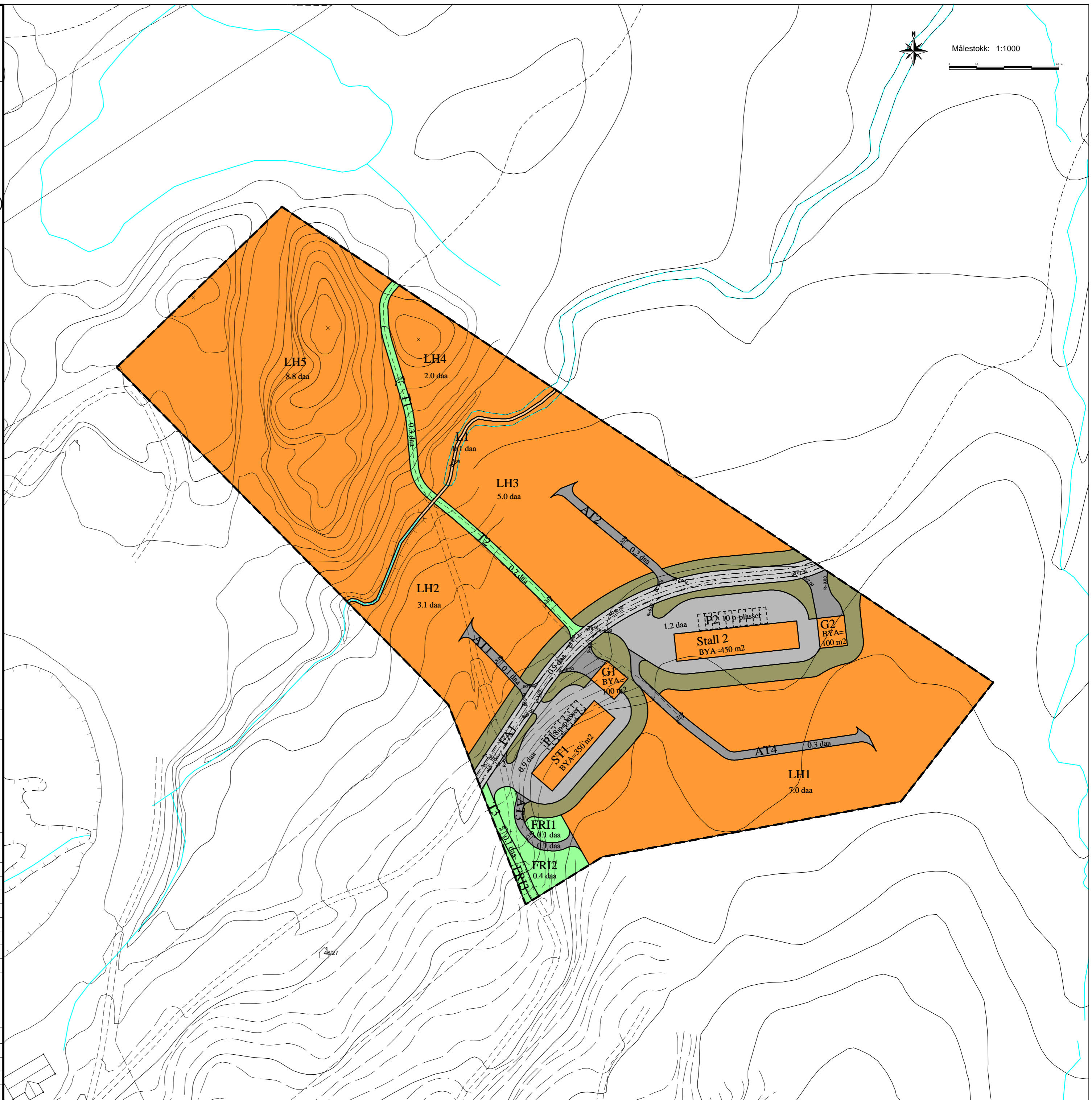
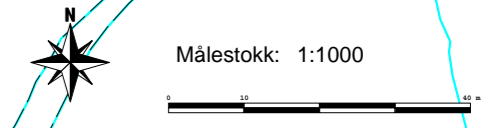

Planident **2322**

Ekvidistanse: 1 m  
A2, Målestokk: 1:1000

Kartgrunnlag: FKB, Bodø kommune (2012)  
Kilde: GEOVEKST  
Kartreferanse: UTM sone 33, Euref89 (NN54)

### Detaljregulering for Stall, Bestemorenga

SAKSBEHANDLING ETTER PLAN- OG BYGNINGSLOVEN	Dato	Sign.
Oppstartsmøte	11.11.2010	I-L.D.
Kunngjøring om igangsatt planlegging	15.09.2012	I-L.D.
Administrativt vedtak		
Offentlig ettersyn i tidsrommet		
1. gangs behandling		
Offentlig ettersyn i tidsrommet		
2. gangs behandling		
Offentlig ettersyn i tidsrommet		
Vedtatt i kommunestyret		

Reguleringsplanen vist på kartet er i samsvar med kommunestyrets vedtak. Bestemmelsene til planen er vist i eget dokument.

Dato \_\_\_\_\_ ordfarerens underskrift \_\_\_\_\_

Revidert:	

PLANEN ER DIGITALISERT DEN 19.09.2012 AV



A/S Salten Kartdata for Inger-Louise Dølvik